

今月号の目次

税務課からのお知らせ	2 P
震災復興計画	3 P
塩サミット/ウォーターフロント市民会議	4 P
塩竈市議会議員選挙・塩竈市長選挙	5 P
定住促進課からのお知らせ/シリーズ健康しおがま21プラン	6 P
パチリ! タウンアイズ/赤ちゃんの駅	7 P

◆ほか、「みんなの広場」「生涯学習のとびら」「お知らせ」など全16ページです
「広報しおがま」は、22,450部製作し、1部当たりの経費(印刷・発送)は60円です。

塩竈市の情報紙

広報

しおがま

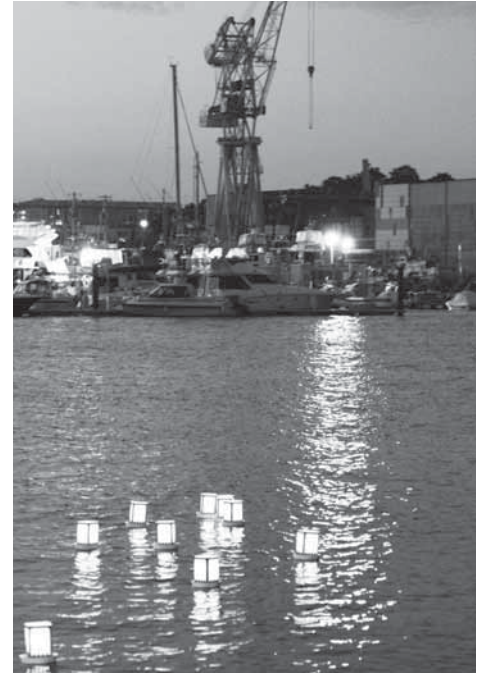

復興へ 一步一步...

犠牲者・被災者へ追悼・慰霊、そして復興への願いを込めて灯籠流しが行われ、また、秋田県羽後町より日本三大盆踊りの一つ西馬音内盆踊りが披露されました。(8月11日マリンゲート塩釜) 「元気回復! ストリートフラッグ事業」復興のシンボルの旗を設置し、復興を目指して頑張る塩竈をPRしていきます。(8月20日日本塩釜駅周辺) 今年初となる本マグロのまき網船が入港し、130トンの水揚げがありました。中には200キロを超えるマグロもあり、市場が活気づきました。(8月21日魚市場)

2011. 9

東日本大震災の被災者に対する市税等の減免について

東日本大震災により、家屋や土地などに一定以上の被害を受けられた皆さんの負担を軽減するため、塩竈市では、次のとおり市税などの減免が受けられます。

◇個人市県民税の減免

区 分	減免割合	申請書の提出
震災で納税者が死亡した方	全部	必要あり[税務課]
震災で生活保護となった方	全部	
震災で障害者となった方	9/10	

◆減免申請について（市税）

半壊以上の「り災証明書」を既に発行されている方は、市税の減免対象となりますので、申請の必要はありません。

◇震災で納税者が居住する住宅が損害を受けた方

合計所得金額(平成22年分)	住宅の損害の程度	減免割合	申請書の提出
所得額500万円以下	全壊、大規模半壊	全部	必要なし
	半壊	1/2	
所得額500万円を超え～750万円以下	全壊、大規模半壊	1/2	
	半壊	1/4	
所得額750万円を超え～1000万円以下	全壊、大規模半壊	1/4	
	半壊	1/8	

◇固定資産税・都市計画税の減免

区 分	損 害 の 程 度	減免割合	申請書の提出
家 屋	全壊、大規模半壊	全部	必要なし
	半壊	1/2	
土 地	敷地の被害面積 2/10以上～4/10未満	4/10	必要あり[税務課]
	// 4/10以上～6/10未満	6/10	
	// 6/10以上～8/10未満	8/10	
	// 8/10以上	全部	
償却資産	償却資産の被害割合 2/10以上～4/10未満	4/10	必要あり[税務課]
	// 4/10以上～6/10未満	6/10	
	// 6/10以上～10/10未満	8/10	
	// 10/10	全部	

◆納付について

減免決定までには時間を要しますので、変更の通知が送付されるまでは恐れ入りますが、納期限内の納付をお願いします。後日、減免決定がなされる納め過ぎとなっている場合は、還付します。

◇国民健康保険税の減免

区 分	居住する住宅の損害の程度	減免割合	申請書の提出
震災で主たる生計維持者が居住する住宅が損害を受けた世帯	全壊、大規模半壊	全部	医療費の「一部負担金免除証明書」を申請し、発行済の方は、必要なし
	半壊	1/2	
主たる生計維持者が死亡し又は重篤な傷病を負った世帯		全部	「一部負担金免除証明書」の申請後、り災内容が半壊から大規模半壊・全壊に変更が生じた場合は再度申請が必要になります。[税務課]
主たる生計維持者の行方が不明である世帯		全部	
主たる生計維持者が震災で業務を廃止・休止した世帯		全部	
主たる生計維持者が震災で失職し、現在収入がない世帯（特例対象被保険者（いわゆる非自発的失業者）は除く）		全部	
原発の事故に伴い、政府の避難指示、計画的避難区域、および緊急時避難準備区域に関する指示の対象となっている世帯		全部	

問 塩竈市役所 ☎364-1111(代)

市県民税についてのお問い合わせ

税務課市民税係

☎(内線216,217)

固定資産税についてのお問い合わせ

税務課固定資産税係

☎(内線219,220)

国民健康保険税についてのお問い合わせ

税務課市民税係

☎(内線394)

◇介護保険料の減免

区 分	居住する住宅の損害の程度	減免割合	申請書の提出
居住していた住宅が損害を受けた方	全壊、大規模半壊	全部	必要あり[長寿社会課]
	半壊	1/2	
主たる生計維持者が死亡し又は重篤な傷病を負った方		全部	申請後、り災内容が半壊から大規模半壊・全壊に変更が生じた場合は、再度申請が必要となります。
主たる生計維持者の行方が不明である方		全部	
原発の事故に伴い、政府の避難指示、計画的避難区域、および緊急時避難準備区域に関する指示の対象となっている方		全部	
主たる生計維持者が大震災により失職し、現在収入がない方		全部	

問 介護保険料についてのお問い合わせ 長寿社会課(壱番館2階) ☎364-1204

『復興に向けた確実な歩みを』 第3回塩竈市震災復興計画検討委員会が開催されました

8月2日に、第3回塩竈市震災復興計画検討委員会が開催されました。

今回は、市民・企業・事業所意向調査の中間報告を行うとともに、復興における課題などを議題として、活発に議論されました。



第3回塩竈市震災復興計画検討委員会(8月2日)

第4回震災復興計画検討委員会

とき 9月6日(火) 13:30~

ところ 市役所3階北側委員会室

会議は公開となっていますので、興味のある方は、ぜひ足を運んでください。

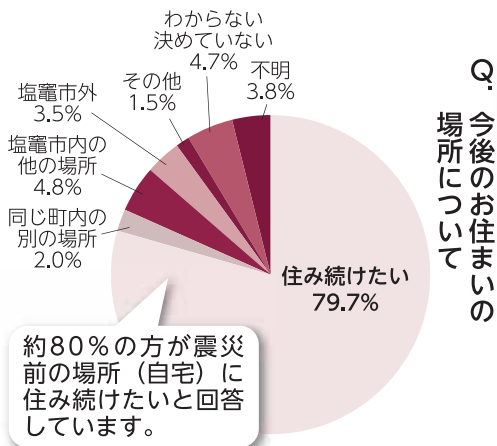

市民意向調査

市では、震災復興の道筋を市民の皆さんにお示しする「塩竈市震災復興計画」を策定しています。被災された市民の皆さんや企業・事業所の皆さんの被災状況、避難の現状、まちづくりに対する意向・提案などを把握し、復興計画の策定に反映させるため、7月に意向調査を行いました。今月号では、中間集計の結果について報告します。

市民意向調査は、震災により被災された世帯4,854世帯のうち7月中に回答のあった1,300人分を中間集計しています。企業・事業所意向調査は、対象事業所314社のうち7月中に回答のあった75社分を中間集計しています。

市民意向調査・企業・事業所意向調査の中間集計結果がまとまりました

復興に向けた取り組みとして、「防災体制の充実」や「水産業の振興」が必要とする回答が多くなっています。

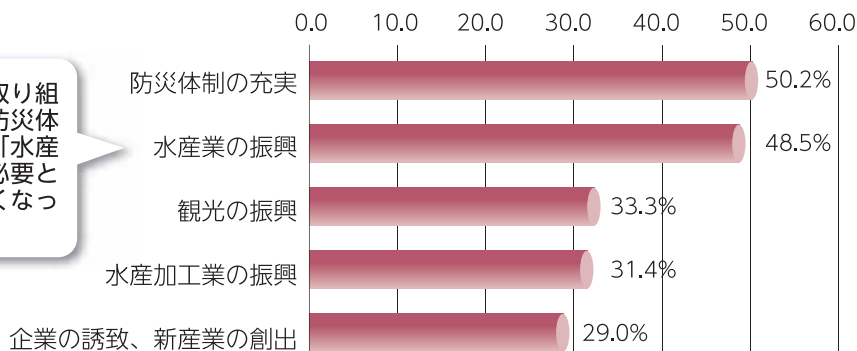

※複数回答のうちの上位5位

Q. 市の復興に向けて必要な取り組みについて

市民意向調査

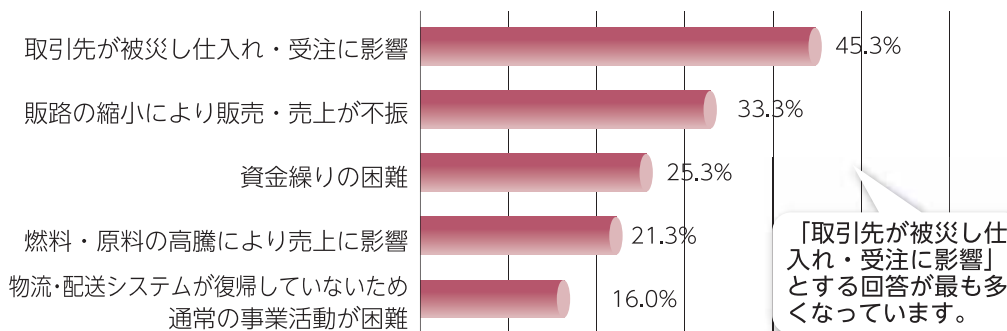

※複数回答のうちの上位5位

Q. 震災の事業への影響について

企業・事業所意向調査

問 震災復興推進室 ☎(内280)

地区懇談会を行いました

8月9日の港町地区を皮切りに、市内全域で各町内会を通じて地区懇談会を行いました。

懇談会では災害対策についてや復興計画に対し、たくさんの意見が出されました。

懇談会で出された皆さんのご意見を参考にして、復興計画を策定します。



港奥部の利活用について活発な意見交換

ウォーターフロント活用市民会議が開催されました

7月27日(水)午後6時、塩釜商工会議所で「第1回塩釜市港奥部ウォーターフロント活用市民会議」(会長・桑原茂 塩釜商工会議所会頭)が開催されました。

この会議は、海洋文化施設の誘致をはじめ、港奥部の利活用を検討することを目的として今年2月に発足し、3月下旬に市民会議を開催するよう準備していましたが、東日本大震災により活動休止を余儀なくされました。

しかし、復興を進めていくため、経済波及効果と夢のある海辺のまちづくりに向け、市民の意見を集約し提言していくことが重要であることから、活動を再開しました。



▲グループ討議ではさまざまな意見が出され、活発な意見交換が行われました



▲「北浜緑地」と「マリングート付近」の利活用について意見を出し合いました

第1回の会議には約50人の市民の方々が参加し、「北浜緑地の利活用及び公有水面の利活用」と「海洋文化施設等の誘致」をテーマに、5つの班に分かれて意見交換をしました。「水族館」の誘致や、マリングート塩釜と水族館施設の一体化、海辺の親水空間の整備や、野外コンサート施設などの意見提案がされました。

8月25日(木)には第2回の会議が開催され、出された意見をさらに深く掘り下げ、提言書のとりまとめに大きく前進しました。

問 政策課企画係 ☎(内295・314)

塩サミット Summit of salt in Shioyama

負けないチカラを 塩の聖地から。

復興!全国「塩」サミット in 宮城 塩竈
とき 9月25日(日) 11:00~17:00
ところ ふれあいエスパ塩竈

【エスパホール】

パネルディスカッション I部 (11:00~12:30)
~全国ご当地「塩の匠」による塩(縁)づくり~
コーディネーター:宮原育子さん(宮城大学教授)
パネラー:松浦宣秀さん・小林 久さん
刀禰清貴さん・及川文男さん

基調講演 (13:00~14:00)

日本海水学会~ちょっと気になる塩物語~
石巻専修大学 教授 角田 出さん

パネルディスカッション II部 (14:10~15:40)
~塩への想い、まちへの想い~

パネラー:菅原弘樹さん(奥松島縄文村歴史資料館館長)
渡辺誠二さん(パティシエ)
佐藤和孝さん(調理師)
三浦一泰さん(NPOみなとしほがま)
伊藤栄明さん(顔晴れ塩竈)

【ふれあいエスパ空中庭園】

しお味サミット~塩竈復興の味覚市~
(11:00~16:00)

塩竈の藻塩を使った和・洋菓子、おにぎり、冷製おでんなどの無料大試食会

【ふれあいエスパ空中庭園ほか】

塩サミット復興集会(ワークショップ)

~復興への誓いを塩風船に託して~
(16:00~18:00)

コーディネーター:山寺宏一さん
(塩竈市出身:声優、タレント)

演出:ビルド・フルーガス
(美術体験型ワークショップ)

参加者一人ひとりが震災での想い、復興にかけるメッセージを塩の結晶型エコバルーン(自然分解素材)に結び、一斉にリリース、復興を願います。

【エスパホール前ホワイエ】

世界最高峰の塩ゲランド展 (16:00~18:00)
世界屈指の海水塩、フランスブルターニュ地方のゲランド塩の製造風景、特徴を紹介。

主催:復興!「塩」サミット実行委員会
(塩竈市・塩釜商工会議所・塩釜市青年四団体連絡協議会
・NPOみなとしほがま・合同会社顔晴れ塩竈)

問 合同会社顔晴れ塩竈 ☎367-6539

9月11日(日)

「投ひょうはあなたが主役 さあ行こう」
私たちの代表を決める大切な選挙。
みんなで投票しましょう。



塩竈市議会議員選挙・塩竈市長選挙

投票日の投票時間＝午前7時から午後8時まで(浦戸地区は午後6時まで)

塩竈市投票区別区域割表

投票区	投票所	投票区の区域
1	玉川小学校	玉川1丁目、2丁目、3丁目、袖野田
2	大日向地域集会所	西玉川町、大日向町、母子沢町、白菊町(2番の一部、3～5番、6番の一部)
3	月見ヶ丘小学校	赤坂、権現堂、向ヶ丘、月見ヶ丘、白菊町(1番、2・6番の一部、7～10番)
4	泉沢集会所	栄町、泉沢町
5	後楽地区集会所	後楽町、清水沢2丁目(5番、23番除く)
6	公民館本町分室	本町、南町、泉ヶ岡、宮町、海岸通、西町、香津町(1番、10～14番)
7	公民館	桜ヶ丘、佐浦町、野田、東玉川町、白萩町、南錦町、香津町(2～9番)、石堂
8	第一中学校	みのが丘、一森山、長沢町(1～8番)
9	塩釜ガス体育館	今宮町、長沢町(11～12番、15番、18番)、字長沢、清水沢1丁目、2丁目(5番、23番)、3丁目(1～13番)
10	伊保石清水沢一区集会所	清水沢3丁目(14番以上)、4丁目、字伊保石(1～96番地、143番地以上)
11	千賀の台町内会	千賀の台1丁目、2丁目、3丁目
12	第二小学校	小松崎、梅の宮、北浜2丁目(4番、16番)、北浜3丁目(4番)、長沢町(9～10番、13～14番、16～17番)
13	吉津集会所	字石田、青葉ヶ丘、字庚塚(157番地、189番地以上)、字伊保石(97～142番地)、越の浦2丁目
14	保健センター	藤倉1丁目、2丁目、3丁目、北浜3丁目(12～13番)、4丁目(5～18番)
15	杉の入小学校	楓町1丁目、2丁目、3丁目、杉の入1丁目、2丁目、3丁目、越の浦1丁目
16	新浜町集会所	新浜町1丁目、2丁目、3丁目、杉の入4丁目、字越の浦、字杉の入裏
17	松陽台集会所	松陽台1丁目、2丁目、3丁目、字庚塚1～188番地(157番地を除く)
18	市役所東分庁舎 (※)	北浜1丁目、2丁目(4番、16番除く)、3丁目(4、12、13番除く)、4丁目(1～4番)
19		旭町、尾島町、錦町(3番)
20	第三小学校	花立町(3番除く)、錦町(3番除く)
21	新富町集会所	新富町、花立町(3番)
22	中の島二又集会所	貞山通1丁目、2丁目、3丁目、中の島、舟入1丁目、2丁目、港町1丁目、2丁目
23	牛生集会所	牛生町、芦畔町
24	漁協漁民センター	浦戸寒風沢地区、浦戸野々島字朴島地区
25	浦戸諸島開発総合センター	浦戸野々島地区
26	旧浦戸第二小学校	浦戸石浜地区、浦戸桂島地区

※北浜集会所は、震災により使用できないため第19投票所(市役所東分庁舎)へお出でください。

投票できる人

- ◆平成3年9月12日以前に生まれた人
- ◆平成23年6月3日以前から市内に住み、同日までに転入届を出している人
- 市外へ「転出届」を出した後では市議会議員選挙・市長選挙の投票はできません。

投票所入場券

塩竈市の選挙人名簿に登録されている有権者に投票所入場券を郵送します。自分の入場券を持参し、指定されている投票所で投票してください。入場券が届かない、または紛失した場合でも、本人の確認ができれば投票できますので受付に申し出てください。

期日前投票

投票日(選挙期日)、仕事や旅行などの用事で投票できない場合は、その前(期日前)に投票ができます。

- ◆投票期間 9月5日(月)～9月10日(土)
- ◆投票時間 午前8時30分～午後8時
- ◆投票場所 市役所東分庁舎1階
- ◆持参するもの 投票所入場券

病院・施設での不在者投票

県選挙管理委員会指定の病院や施設に入院(入所)している人は同所で不在者投票ができます。

郵便による不在者投票

身体障害者・戦傷病者で手帳を受給されている人、または介護保険制度で「要介護認定5」の人は郵便で不在者投票ができます。その場合は、事前の手続きが必要です。

選挙公報

市議会議員選挙・市長選挙において、候補者の氏名、経歴、政見などを有権者へ広く知らせ、候補者選択の判断にさせていただくために、選挙公報が発行されます。

選挙に関するお問い合わせは
塩竈市選挙管理委員会事務局
☎364-1111 (内線368・315)

耐震診断・耐震改修工事助成事業

市では、大規模地震に備えた安全なまちづくりのため、木造住宅やブロック塀などの震災対策の支援を行っています。



耐震診断助成事業

市から専門家（耐震診断士）を派遣して、自宅の耐震診断を行います。

自己負担：8,000円（診断費用144,000円/戸）

※床面積が200平方メートルを超える場合はお問い合わせください

耐震改修工事助成事業

補助対象：市の耐震診断助成事業で作成した改修計画に基づき耐震改修工事や建て替えを行う住宅（年度内に完成するものに限る）。

補助内容：耐震改修工事費用の1/3の額（限度額30万円）

※改修内容により、次の補助を合わせて受けることができます。

①**住環境整備補助：**耐震改修工事と併せて住環境整備工事（2万円以上）を行う場合、その費用の1/2の額（限度額20万円）

②**耐震化促進補助：**避難弱者または特定地域の住宅のほか、耐震改修工事を行うすべての住宅に対して、次のイまたはロの額

イ：耐震改修工事費用の1/6の額（限度額15万円）

ロ：耐震改修工事と併せて耐震改修工事以外の工事（10万円以上）を含む場合、耐震改修工事費用の5/18の額（限度額25万円）

申込受付 平成24年1月31日(火)まで ※先着順

●耐震改修に伴う所得税控除や固定資産税の減額措置が受けられます

・所得税の税額控除（耐震改修費用の10％、限度額20万円）⇒平成25年12月31日までに耐震改修を完了した住宅

・固定資産税の減額措置（当該住宅税額の1/2）⇒平成27年12月31日までに耐震改修を完了した住宅

申し込み・お問い合わせは 定住促進課指導係（公民館本町分室1階）☎364-1126



虫歯^{ゼロ}を目指そう!!

震災により、歯みがきができにくい状態が続きました。幼児歯科健診では、虫歯になりやすい状態になっているお子さんが目立ちます。虫歯「0」を目指して、お子さんと歯みがきをしましょう。

1歳6か月児虫歯有病率

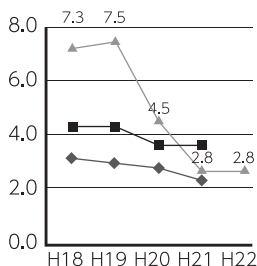

3歳児虫歯有病率

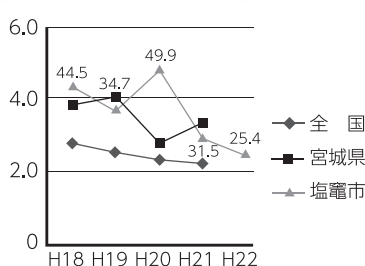

嫌がって泣いたり暴れたりしても、仕上げみがきの後は、しっかり抱っこして、ほめてあげましょう!!



お口の健康、大丈夫？

歯周病は自覚症状が少ないため、つい放置しがちとなります。早めの対処が回復の近道です。

歯周病セルフチェック

- 歯茎がピンク色ではなく、赤い色をしている
- 歯茎がはれている
- 歯茎から血が出ることもある
- 唾液がネバネバしている
- 歯が浮く感じがしたり、ムズムズしたりする
- 歯が長くなったと感じる
- 臭がある
- 堅いものがかみにくい
- 歯茎を押すと膿がでることがある
- 歯がぐらつく

※当てはまる項目が一つでもある場合は、歯科医に早めに相談しましょう。

歯周疾患検診を10/1～10/31に実施します。対象は40・50・60・70歳の方（平成24年3月31日時点の年齢）です。

申し込み・お問い合わせは 保健センター☎364-4786

パチリ! タウンアイズ



夏休み!子ども祭り

遊びの達人がいろんな遊び方を教えてくれました
(8月4日 市民図書館)



兵庫県高砂市とのスポーツ少年団交流

塩竈市スポーツ少年団野球6チームが、文化・スポーツを通じて楽しみ交流を深めました
(8月7~10日 兵庫県高砂市)



子どもたちに笑顔を

仮設住宅で生活している子どもたちへ支援センター職員によるマジックショーや劇などが披露し、笑顔が絶えない楽しい時間でした
(8月9日 伊保石)



桂島夏祭り花火大会

大震災で大きな被害を受けた桂島で、犠牲者の慰霊と浦戸の復興への祈りを込めた花火大会が開催されました
(8月13日 桂島)

世界から塩竈に 励ましの声とピアノの調べ

復興祈念イベントとして、しおがま文化大使の鶴田美奈子さんのコンサートが開催されました
(7月31日 遊ホール)



チャリティーコンサート

～夏の終わりに思い出をのせて～
ピアノやエレクトーン、フルート、サクソなど演奏や懐かしい歌などが披露されました
(8月19日 エスパホール)

『赤ちゃんの駅』がオープンしました。

子育て親子が安心、気軽に外出できるように、公共施設に授乳用椅子やおむつ交換台、ミルクポットなどを設置し「赤ちゃんの駅」として8月にオープンしました。気軽にご利用ください。

■このステッカーが目印です!
市内の子育てボランティアスタッフがデザインしたオリジナルデザインです。

設置施設 (既存の施設を含む20施設)

市役所本庁舎、しおがま子育て支援センター、各保育所、公民館、ふれあいエスパ塩竈、塩釜ガス体育館、市民交流センターなど

最初は公共施設に設置しますが、今後は登録制度として授乳やおむつ交換の場を提供することができる市内の商店、スーパーマーケットなどの協力を得ながら、地域社会全体で子育て家庭を支援し、「安心して産み育てられるまち」をつくりまします。



◀(子育て支援センター) おむつ交換台の利用▶



▲先日開催されたオープニングセレモニーの様子

問 子育て支援課 ☎364-1131(内線715)

みんなの広場



わが家のおちびさん

すずき さくや
鈴木 咲哉 ちゃん (3カ月)

もうすぐ4カ月。おおきくなーれ！
バウンサーが気持ちいいのかな？
ゴキゲンだね☆
(ご家族から) ●海岸通



絵手紙 はがき絵 すずらの会

■9月の絵手紙体験会参加者募集

とき ①7日・21日(休) (2回)
②1日・22日(休) (2回)
どちらも10:00~12:00

ところ 公民館 (東玉川町)

会費 2回セット1,000円 (材料費)

■9月の自宅体験会参加者募集

とき 8日(休)・16日(金)・28日(休)
10:00~12:00

ところ 自宅 (塩竈市赤坂)、駅まで車で
お迎えに伺います。

会費 500円/回 (材料費)

*どちらも、道具は貸し出します(申込必要)。

*どちらも、40~70代の方。男女問いません。

問 浅野 ☎363-4887(9:00~12:00、
18:00~20:00)

一緒に参加してみませんか

①ダンスエクササイズ

とき 毎週月曜日10:00~11:00

②ヨガ・ストレッチ 顔の体操

とき 毎週水曜日12:00~13:00

③イングリッシュティー

とき 毎週水曜日10:30~11:30

講師 鈴木ハナ

ところ ①②③ともらーめん浜っ子2階

④親子でエンジョイダンス教室

とき 毎週木曜日16:00~17:00

ところ ユーブル (温水プール)

会費 ①②③④とも1,000円/回

*体験は無料。③は体験なし。

問 エレオノーラ ☎090-6680-2757

東北一斉「法務なんでも相談所」開設

震災で壊れた建物の登記や遺言などの
相談に応じます。相談無料、予約不要。

とき 9月11日(日)10:00~16:00

ところ 仙台法務局塩竈支局2階

問 仙台法務局庶務課 ☎225-5689

「高齢者・障がい者の人権あんしん相談」

電話相談に応じます。相談無料です。

とき 9月5日~9日 8:30~19:00

9月10日・11日 10:00~17:00

ダイヤル 0570-003-110

問 仙台法務局人権擁護部 ☎225-5743

第5回塩釜社協「高齢者まつり」開催

「演芸披露」「抽選会」など、盛りだくさん。
「本塩釜駅前」と「塩釜駅前」の2か
所から会場までのシャトルバスを9:00~
11:30に運行します。会場に駐車できま
せんのでバスなどをご利用ください。

*そば・うどんの提供はございません。

とき 9月19日(月・敬老の日) 9:30~12:30

ところ 塩釜ガス体育館

対象 市内在住70才以上の方 (昭和
16年9月19日以前に生まれた方)

問 社会福祉協議会 ☎364-1213

地上デジタル放送への移行期限が延長されました

東日本大震災で甚大な被害を受けた宮城、岩手、福島県の3県に限り、平成24年3月末までに終了することになりました。期限までに受信環境の整備をお願いします。なお、総務省では「NHK放送受信料全額免除世帯」「市民税非課税世帯」を対象に簡易チューナーの無償支援を行っていますのでご活用ください。

問 地上デジタル放送全般に関するお問い合わせ

総務省 地デジコールセンター ☎0570-07-0101 または ☎03-4334-1111

簡易チューナー支援に関するお問い合わせ

①NHK放送受信料全額免除世帯 ☎0570-033840 または ☎044-969-5425

②市民税非課税世帯 ☎0570-023724 または ☎043-332-2525

国際物理オリンピックで金メダル受賞 (北浜一丁目・佐藤 遼太郎 さん)

7月にタイで開催された「国際物理オリンピック」では、393人(85カ国)の参加者が物理の理論問題や実験問題に取り組みました。日本代表として参加した佐藤遼太郎さんは、その中で見事「金メダル」を獲得。世界の高校生の頂点に輝きました。

小さい頃から数学が好きだったという佐藤さんは、これまでも多くのコンテストで優秀な成績を収めてきました。「日本ジュニア数学オリンピック金賞」「物理チャレンジ金賞」「化学グランプリ銅賞」「日本数学オリンピック成績優秀者」など、理数系の分野では国内で常にトップクラス、そして今回は世界での金メダルです。

将来は物理の道に進みたい、という佐藤さん。「でもその前にまず大学に合格しないと」と、受験生の素顔をのぞかせました。



「もともと数学が好きでしたが、物理チャレンジに参加してからは物理が好きになりました。タイは、みんな優しくていい国でした」
佐藤遼太郎さん (17歳)

塩竈っ子の夏休み体験



▲海南島交流事業に参加した中学生の皆さん

「被災地の子どもたちに笑顔を」と、今年の夏休みは様々な交流イベントが開催されました。中国政府から海南島、モンゴルパートナーシップ研究所からモンゴル、プロスキーヤー三浦雄一郎さんの事務所から富士登山、兵庫県高砂市からスポーツ少年団の交流などに招待され、市内の小中学生が多く参加しました。海南島への招待に参加した第一中学校の櫻山美里さん(2年生)は、「今回一緒に参加したほかの県や、中国の中学生たちと交流できてよかったです。これをきっかけに、いろいろな人たちと触れ合いたいと思いました」と感想を語ってくれました。

「みんなの広場」は市民活動を応援するページです。

○公共性のあるもの ○公平・公正なもの
○ユニークなもの ○初心者向けで低料金なもの
このような内容の情報をお待ちしています。

塩竈市市民総務部政策課 塩竈市旭町1-1 〒985-8501 ☎364-1111(内266-366)

10月号の原稿締め切りは9月5日(月)です。

●紙面の都合で掲載できない場合もありますのでご了承ください。
●こちらの情報は、市のホームページにも掲載します(16ページ左下参照)

塩竈一中吹奏楽部第7回定期演奏会

とき 9月3日(土) 13:30～
ところ 遊ホール(壱番館5階)
入場料 無料

問 塩竈市立第一中学校 ☎362-1321

ライブ イン 壱番館20 「アマチュアバンド ロックの祭典」

とき 9月17日(土)
開場 12:30 開演 13:00
ところ 遊ホール(壱番館5階)

入場料 無料
問 鈴木新一 ☎090-3752-6089

チャリティーショー歌と踊りの交友会

とき 9月25日(日) 10:00～
ところ 遊ホール(壱番館5階)
入場料 999円(当日券もあります)

問 佐藤勝雄 ☎090-4630-2417

震災支援慰問ライブ開催

秋田から世界へ発信。東北の音を届ける慰問ライブ。和と洋を交えた年齢を問わず楽しめる音楽です。

とき 10月2日(日) 11:30ころ
ところ マリンゲート塩釜

問 BRONZE道心 ☎090-6225-8293

小原流みんなの花展(入場無料)

<鎮魂・祈り…そして復興の光>
とき 9月10日(土)～11日(日) 10:00～17:00
ところ ホテルグランドパレス塩釜

問 菅野 ☎090-1493-7169

おしゃべりサロンへどうぞ

心に障がいのある家族の交流会です。同じ思いの家族同士で話し合いませんか。お気軽にお出でください。

とき 9月13日(火) 10:00～12:00
ところ 保健センター

問 阿部 ☎364-1013

「藻塩の里」9月の余暇活動

市内にお住いの障がい者ならどなたでも参加できます

◇6日(火) 15:30～16:30 コーラス 地域活動支援センター

◇10日(土) 9:00～17:00 サロン(ご都合のいい時間においでください) 地域活動支援センター

◇29日(木) 15:30～16:30 スポーツ教室 塩釜ガス体育館

問 塩竈市地域活動支援センター「藻塩の里」(塩竈市杉の入4-3-8) ☎361-0631

親子で遊ぼう会

①とき 9月8日(木) 10:00～
ところ あゆみ保育園
②とき 9月15日(木) 10:00～
ところ 野田集会所
③とき 9月22日(木) 10:00～
ところ 生協杉の入店集会所

問 あゆみ保育園 ☎365-4572

セルフカウンセリング養成講座～初級コース

①相手の気持ちができる方法～一瞬でわかる魔法のスキル～

とき 9月14日(水) 10:00～12:00
②人生を戦略する～最大の味方を手にいれる方法～

とき 9月28日(水) 10:00～12:00
ところ ①②とも藤倉コミュニティセンター
料 金 3,000円/回

問 Y's communications 本郷 ☎080-3190-9802

童謡かなりや会会員募集

歌の好きな方ならどなたでも入会できます(主に童謡が中心です)

とき 毎週第一・第三金曜日 10:30～12:00
ところ 公民館(東玉川町)

会 費 1,500円/月
問 新井田 ☎364-8514 佐藤 ☎367-3222

クラシックバレエサークル「レ・アール」 会員募集

とき 毎週水・木曜日 17:00～
ところ 塩釜第二グリーンビル2階
対 象 小学1年生～一般(初心者歓迎)
会 費 3,500円～

問 田中 ☎090-3982-0327

男子小学生バレーボール団員募集

とき 毎週月・水曜日+臨時 18:30～21:00
ところ 玉川小学校体育館
会 費 2,300円/月

問 東部メイトジュニア大塚 ☎090-2849-5819

宮城学院同窓会塩釜支部会

とき 9月17日(土) 11:30～
ところ ホテルグランドパレス塩釜
会 費 4,000円

問 村上 ☎090-3126-0307

秋の交通安全運動 自動車教習所一日開放祭り!!

とき 9月25日(日) 10:00～13:00
ところ 東日本自動車学校内
内 容 サンマも配ります! 体験コーナー、物販、展示ほか

問 東日本自動車学校 ☎362-2292

買い物難民の支援と交流センター開設

買い物で困っている方に電話相談と買い物送迎など手助けします

問 NPO法人高齢者サポートチームしおたが ☎364-5776

広がる市民活動の輪

市民活動団体と協働で「共同参画お茶っ会」とともに震災を語ろうを開催します

男女共同参画を考える会

代 表 小林眞佐子さん
連絡先 ☎365-1992

「男女共同参画を考える会」は、性別に関わらず幼児から高齢者まで幸せにすごせる社会を作るために勉強会や講座を開くことを目的に設立されました。今回開催される「共同参画お茶っ会」とともに震災を語ろう」は、東日本大震災と復興をテーマに、その時に思ったことやこれから伝えていきたいこと、家や職場や学校では言いづらい悩みなどを飲み物とお菓子を片手に語り合おうというイベントです。子育て中の方は、託児はありませんが、子どもと一緒に参加することもできます。

「いろいろな活動をしている他の市民活動団体や、子育て中の方や高齢者の方など、たくさんの方とお話するこ

▼イベントの打ち合わせをする皆さん



とができたら嬉しいです」と代表の小林眞佐子さん。
ぜひ、お気軽にご参加ください。

共同参画お茶っ会 「ともに震災を語ろう」

とき 9月3日(土)、10日(土)、
17日(土) 14:00～16:00
※1日のみの参加でも連続の参加でも可能、時間内での入退場自由
ところ 協働推進室
参加費 300円(茶菓子代)/回

問 協働推進室
〒985-0052 塩竈市本町9-30
☎361-1773 FAX361-1782
アドレス: kyoudou@city.shiogama.miyagi.jp

9月は男女共同参画推進月間です

性別に関わらず「人」として認め合い、互いを思いやり、ともに責任を担う心豊かな社会を実現するために何ができるか、家庭、職場、学校、地域で話し合ってみませんか。

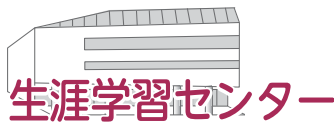

・ふれあいエスパ塩竈 ☎367-2010
FAX365-3741
・公民館 ☎365-3341



・遊ホール ☎365-5000
・市民図書館 ☎365-4343
<http://www.lib-shiogama.jp/>
・視聴覚センター ☎365-4500

講師 岡澤 マキ子 さん(松陽台)
持ち物 着物、名古屋帯、小物一式など
② 華道(草月流)講座
とき 開講中～平成24年3月21日
毎月第2・4水曜日
会場 公民館 第1会議室
③ 茶道(裏千家)講座
とき 開講中～平成24年3月9日
毎月第1・3金曜日
会場 公民館 第1・2和室
④ お菓子づくり講座
とき 開講中～平成24年2月16日
毎月第3木曜日
会場 公民館 調理室

第64回塩竈市美術展 作品募集

洋画(水彩画・版画を含む)・日本画・書道の作品を募集します。
美術展 11月8日(火)～13日(日)
搬入日 10月22日(土)～23日(日)
9:00～17:00 公民館へ

みんなでのしむオータムコンサートVol. 7

なつかしの60年代ポップス・オールディーズを聴いたり、踊ったり、楽しいひとときを過ごしましょう。
とき 10月8日(土) 18:00～
ところ 公民館 大会議室
入場料 無料
主催 塩釜市芸術文化協会
問 塩釜市芸術文化協会事務局
公民館 ☎365-3341

塩釜市芸術文化祭 中止のお知らせ

『舞台部門』『展示部門』は震災の影響で中止になりました。
来年はぜひ会場にお越しください。

市民図書館

「子ども映画会」

幼児から小学生向けの映画を上映します。ご家族でどうぞ。(入場無料)
とき 9月10日(土)
① 11:30～11:45
【おおかみと7ひきのこやぎ】
② 15:30～15:54
【うらしまたろう、海ひこ山ひこ】
とき 9月24日(土)
① 11:30～11:43
【にんじゃにんじゃろう】
② 15:30～15:45 【ごんぎつね】
ところ 図書館4階視聴覚室

今月のおはなし会

絵本や紙芝居、パネルシアターなど
図書館4階<おはなしのへや>に自由に遊びにきてください。

0歳児の親子向け【びびよおはなし会】

保育士があかちゃん向けの親子あそびと読み聞かせを行います。
9月6日(火) 11:00～11:20

おはなしぱんどら

紙芝居、絵本のほか、パネルシアター、エプロンシアター、わらべうたなど、何が出てくるかお楽しみに!
9月3日(日) 13:30～14:00

おはなし火ようび

図書館員によるおはなし会
今月のテーマは『おじいちゃん、おばあちゃん』です。
9月13日(火)・27日(火) 11:00～11:30

おはなしびつくり箱の ちっちゃな絵本の部屋

今月のテーマは『じいじ、ばあばと「は」の本』です。
9月16日(金) 11:00～11:30

手のひらの会

はじまるよ! たのしい紙芝居。
9月24日(土) 11:00～11:30

紙でふしぎ?を作ろう

とき 9月11日(日) 14:00～15:00
ところ 図書館4階創作室

内容 からくりおもちゃを作る
対象 小学生以上10人程度
参加 当日直接会場へ 参加無料

手品おじさんと遊ぼう! (どなたでもどうぞ)

とき 9月25日(日) 15:00～15:30
ところ 図書館4階児童書フロア
内容 シルクを使った手品の実演
参加 当日直接会場へ 参加無料

「赤ちゃんおいで!おはなし会デビュー」

とき 9月28日(火) 11:00～12:00
ところ 図書館4階視聴覚室
内容 ①【えほんデビュー】絵本の贈呈
②本のおよみきかせなど
対象 【えほんデビュー】該当の親子

大人のための「聴く」文学

第8回 塩釜文楽館「藤沢周平に挑む!一山桜」

とき 10月12日(火) 14:00～15:30
ところ 壱番館5階 遊ホールホワイエ
講師 塩釜文楽館の皆さん
対象 一般 30人
申込 9月13日(火)10時から受け付け
図書館3階カウンターかお電話で

「リサイクル市」開催

とき 9月10日(土)、11日(日)
10:00～17:00
ところ 図書館4階エレベーター前

遊ホール

映画再発見シリーズ6th

『歌と笑いにあふれた昭和の音楽青春映画傑作展』

①君も出世ができる 上映10:00 ②大学の若大将 上映13:00 (開場各30分前)
とき 9月4日(日)
入場料 2本組500円(当日600円)
プレイガイド 松尾カメラ、メロディーズ、フジサキスポーツ、ミュージックスタジオ キューブ、サトー時計店、喫茶ノンノン
主催 遊遊シアターフレンズ、塩釜市遊ホール協会、文化庁

歌と人形でつづる「しおがま 復活のカルネヴァーレ」

とき 10月14日(金) 開場17:45 開演18:30
入場料 3,000円(当日3,500円)
プレイガイド 松尾カメラ、メロディーズ、フジサキスポーツ、ミュージックスタジオ キューブ、サトー時計店、美容室マサヒコ、喫茶ノンノン、サンリツ仙台北店、カワイミュージックショップ仙台
主催 塩釜市遊ホール協会 共催 しおがま元気か〜い 後援 マリネット、バイウエーブ

三遊亭円楽 落語会

とき 11月3日(休・祝) ①開演 13:00 ②開演 16:00 (開場各30分前)
入場料 2,800円(当日3,300円)
プレイガイド 松尾カメラ、メロディーズ、フジサキスポーツ、ミュージックスタジオ キューブ、サトー時計店、美容室マサヒコ、喫茶ノンノン、サンリツ仙台北店、カワイミュージックショップ仙台
主催 塩釜市遊ホール協会 後援 マリネット、バイウエーブ

生涯学習のとびら

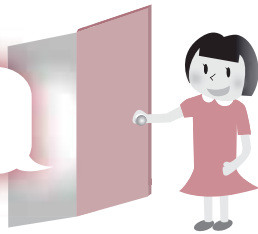

9月の図書館・エспホール						
日	月	火	水	木	金	土
				1	2	3
4	5	6	7	8	9	10
11	12	13	14	15	16	17
18	19	20	21	22	23	24
25	26	27	28	29	30	

開館時間

エсп 10:00～21:00 (本の貸し出しは図書館と同じ)
 図書館 10:00～18:00 (火・金) 10:00～17:00 (土・日)

エсп

◆印は参加(入場)無料。
 当日直接おいでください。

9月のボランティア自主事業

キッズスペース

◆「本のちょっと」

とき 9月3日(土) 14:00～14:30

対象 小学生以上どなたでも

話し手 きつと・えすけつと

◆「キッズボランティアおはなし会」

とき 毎週(火)・(金) 11:00～12:00

話し手 子育て支援 ふお・ゆ

「秋の親子ふれあいピクニック」

とき 10月13日(土) 10:30～13:00

ところ 利府町内梨園・伊保石公園

対象 幼児と保護者14組

参加料 一組500円

申込 9月21日(火) 10:00～エспへ

企画 子育て支援 ふお・ゆ

空中庭園

◆「しおがま☆をみる会」(晴天のみ)

わし座、はくちょう座などを観望します。

とき 9月14・28日(火) 19:30～20:30

対象 どなたでも(中学生以下保護者同伴)

企画 天文ボランティア しおがま

☆をみる会

行事・イベント

エспホール

あそびまショップ「親子ミニ運動会」

とき 9月29日(木) 11:00～12:00

対象 幼児と保護者30組(参加無料)

申込 9月15日(木)10:00～エспへ

創作室

◆「おもしろ創! かんたん万華鏡」

とき 9月10日(土) 11:00～11:30

対象 どなたでも 10人

? (はてな) の森

◆? (はてな) ワゴン

ふしぎ発見!顕微鏡で見てみよう。

とき 9月18日(日) 14:00～14:30

対象 小学生以上

公民館調理室

「世界のいただきます～カナダ編～」

ALT(外国語指導助手)の2人と作って食べて遊ぼう。

とき 9月24日(土) 10:30～12:30

対象 小学生16人

材料代 300円

持ち物 エプロン・三角巾・上靴

講師 リース・バン ケールさん

シーリング・チャンさん

申込 9月2日(金) 10:00～エспへ

アートギャラリー (入場無料)

◆第4回二人展

写真(花をテーマ)と、絵画(海外、

塩竈フォトフェスティバル2011

一線で活躍する写真関係者を塩竈に招き切り揃える、多彩な【写真】との出会い。

期間 10月12日(火)～23日(日)

①ポートフォリオレビュー(二次審査)

とき 10月22日(土)

②ポートフォリオレビュー公開講評会(三次審査)

とき 10月23日(日)

ところ エспホール(①・②とも)

《作品募集》ポートフォリオレビュープロの写真家や写真雑誌編集長などが応募作品を公開講評します。本人が権利を所有する作品プリント(サイズ自由15枚以上)を10月5日(消印有効)までにエспへ送付してください。一次審査を通過した40人は10月22日の二次審査、その中から6～8人は23日の三次審査に参加していただきます。

主催 塩竈フォトフェスティバル2011実行委員会

塩釜の風景)を展示します。

とき 9月6日(火)～11日(日)

◆「第25回 ふれあい作品展」

二市三町の小中学校および利府支援学校の児童生徒の絵画、平面、立体作品約110点を展示します。

とき 9月13日(火)～29日(木)

最終日は、16:00まで

ミーティングルーム

本のリサイクル市

市民の皆さんに無料提供します。

とき 10月1日(土)・2日(日)

10:00～16:00*なくなり次第終了

〈提供にあたってのお願い〉

☆提供冊数は一人10冊まで。

☆お持ち帰りの袋をご持参ください。

☆提供資料を有料で譲渡しないでください。

公民館

ヤングカレッジ講座受講生募集

全講座共通

対象 18歳～40歳までの社会人・学生

時間 19:00～21:00

受講料 1,000円/年額

定員 20人

申込 受付中 詳しくは公民館まで

① 着物着付け講座(全18回)

とき 9月21日～平成24年3月14日
 毎月水曜日(月3回程度)

会場 公民館 第1・2和室

KU-MA「宇宙の学校」at しおがま ～親子で楽しく実験!宇宙を感じよう!～

いつ 9月17日(土)&11月26日(土)14:00～16:00

どこで ふれあいエсп塩竈・エспホール

対象 5歳～小学校3年生の親子50組 *原則2回とも参加できる方

参加費 無料(持ち物・筆記用具とハサミ)

内容 9月「熱気球を作ってあげよう」・「ふわふわスチロール風を作ろう」
 11月「紋きりあそび」「レポート発表会」

*他にロケット打ち上げの映像なども見ます

講師 KU-MA的川泰宣会長や遠藤純夫理事など

申込 エсп ☎ 367-2010へ

主催/共催 塩竈市・塩竈市教育委員会/KU-MA「子ども・宇宙・未来の会」

「宇宙の学校」:スクーリング(体育館など広い場所での工作や実験)や、家庭学習(配布するテキストを参考に、身の回りにある材料や道具を使って親子で楽しく行う実験)を通じて親子仲よく工作や実験に取り組む「人づくり・家庭づくりの教室」です。

「KU-MA」とは「JAXA」「JAXA 宇宙教育センター」立ち上げに尽力。「宇宙教育の父」とも呼ばれている的川泰宣宇宙工学者、工学博士が宇宙教育によって子ども達と豊かな未来を築きたいと2008年に立ち上げたNPO組織。



被災建物の解体補助制度の申請について

申請期限は10月31日(月)までとなります。事情により、申請が間に合わない場合は環境課までご連絡ください。

9月は廃棄物不法投棄防止強化月間です！

廃棄物の不法投棄は、法律で禁止されています。市では、巡回パトロールを実施中ですが、「しない」「させない」「許さない」を心がけ、不法投棄を根絶しましょう。

☎環境課 ☎ 365-3377

【塩竈市の人口】8月1日現在／住民基本台帳調べ
(前月比)

人口 57,133人 (-40人)
男 27,356人 (-8人)
女 29,777人 (-32人)
世帯数 22,172戸 (-2戸)

「第37回塩竈市花と緑の日」開催

市内の環境美化などに協力・功績のあった団体や個人への表彰を行います。参加者に苗木を配布します。

とき 10月1日(出) 10:00～

ところ 公民館図書室

☎土木課公園係 ☎ 364-1200

あなたの子育て応援します！

1 ミニミニあそびの広場縁日ひろばへどうぞ

①9月22日(休) 子育て支援センター

②9月26日(月) つどいの広場

10:30～11:30

対象 興味のある親子はどなたでも

申込 9月5日(月)～

2 巡回「ほほえみ広場」にどうぞ！

12日(月)大日向集会所 13日(火)楓町集会所

14日(水)千賀の台集会所 15日(木)牛生集会所

16日(金)新清水沢集会所

時間 10:00～12:00

☎しおがま子育て支援センター

☎ 363-3630 (9:00～16:00)

甲種防火管理「新規」講習の開催

とき 10月20日(休)～21日(金)

20日: 10:00～17:00、21日: 10:00～15:30

ところ 塩竈商工会議所 会議室

受付期間 10月3日(月)～7日(金)

受講定員 80人(定員になり次第締切)

申込場所 塩竈地区管内の消防署

※テキスト3,600円は、受付時に販売。

☎消防事務組合予防課 ☎ 361-1616

献血の日程

9月19日(月)

①10:00～12:00②13:00～16:30

カワチ薬品塩がま店※駐車場あり

スポーツ・講座

塩竈学問所講座<『奥鹽地名集』の世界～江戸時代の塩竈・ひと・文化>

塩竈市指定有形文化財『奥鹽地名集』を読み解き、江戸時代の塩竈について学びましょう。連続講座(全3回)。

とき・ところ

第一講: 10月1日(出) 公民館(会議室)

第二講: 11月12日(出) 公民館(図書室)

第三講: 12月3日(出) 公民館(図書室)

時間は10:00～11:30

講師 三浦一泰さん・高橋幸三郎さん・鈴木和榮さん(NPOみなとしほがま)

対象 一般市民70人(原則として3回受講できる方・先着順)

参加費 無料

申込 9月5日(月)～

申込書(公民館・エスポ・図書館・市役所に設置)を下記へ。(ファクス可)

☎生涯学習課 ☎ 362-2556/FAX365-3342

塩釜ガス体育館から

●開放施設

トレーニング室・会議室・第2会議室・研修室・和室(第1・2競技場、ランニングコースは、お問い合わせください)

*トレーニング室利用回数券は震災後に期限が切れたものでも利用できます。

●トレーニング室について

登録制です。講習会(費用1,000円)を受講しご利用ください。

講習会 10日(出) 10:00/15日(休) 19:00/24日(出) 19:00/29日(休) 10:00(約1時間)

受付 当日(講習時間前まで)

持ち物 上靴

☎NPO法人塩釜市体育協会(体育館内)

☎ 362-1010

温水プール(ユープル)から

■温水プール・軽運動場一般開放

時間 9:00～21:00(日・祝日は17:00)

※修繕工事期間中は閉館となります。

☎NPO法人塩釜市体育協会(ユープル内)

☎ 363-4501、IP電話050-3387-3552

市内の放射線測定結果

■空間ガンマ線線量率測定結果

測定箇所: 市役所、保育所、小中学校などの27カ所

結果: 文部科学省の暫定基準である「屋外活動の制限値」を大きく下回っています。

測定結果は、市のホームページで公開しています。

☎市民安全課 ☎(内線293)

■水道水中の放射能測定結果

梅の宮浄水場の水道水の放射能測定を8月4日に実施した結果、放射性ヨウ素およびセシウムは検出されませんでした。今後とも安心してご利用ください。

☎水道部工務課浄水係 ☎ 362-1444

体育館スポーツ教室のご案内

9月1日から申込用紙を配布します。受付日時をご確認のうえ、諸費用を添えて塩釜ガス体育館まで申し込みください。

教室名	対象	時間	回数	定員	申込受付	参加費
親子ふれあいスポーツ教室	親子(2～4歳)	10:00～11:30	15	40組	9月21日(休) 10:00～10:30	4,000円
児童スポーツ教室	市内小学1・2年生	15:45～17:15	8	40人	9月21日(休) 16:00～16:15	2,000円
シニア(壮年)スポーツ教室	55歳以上の男女	13:30～15:00	12	50人	9月21日(休) 13:00～13:30	3,000円
3B体操教室	一般成人の男女	10:00～11:30	20	100人	9月21日(休) 14:00～14:30	6,500円
ルディックウォーキング教室	一般成人の男女	19:00～20:30	4	15人	9月5日(月)～30日(金)	2,000円

寄付していただきました

<市へ>

- 沖縄県那覇市長 ●えびすや釣具店 ●横田 之宏さん ●絹村 安代さん
- 黒滝恵美子さん ●社団法人日本補償コンサルタント協会 ●東北学院同窓会
- SRC(塩釜レールサークル) ●東日本電信電話株式会社 ●小谷 昭さん

<市立病院へ>

- 上田 覚世さん ●てんとう虫の会 ●袖野田婦人部一同 ●千葉 賢治さん
- 菅原 モリさん ●高橋 玲子さん

大切に使用させていただきます。ありがとうございました



納め忘れはありませんか!

- 固定資産税・都市計画税(第2期分) ●国民健康保険税(第3期分)
- 後期高齢者医療保険料(第3期分)

納期限は9月30日(金)です



9月のお知らせ

市役所は **364-1111**

環境課



ワンポイントで「ごみ」に関する情報を連載しています。家庭で行っているアイデア情報などぜひお寄せください。



生活情報

介護保険のアンケートにご協力を

高齢者の方々が安心して暮らせるために、平成24～26年度にかけての第5期介護保険事業計画を策定します。それに伴い、市民の皆さんの意見を計画に反映させるため、アンケート調査を行います。調査の対象となった方には調査票が送られますので、ご協力をお願いします。調査期間は9月中です。

調査対象者 高齢者 若年者(40～64歳) 要支援・要介護認定者

問 長寿社会課長寿支援係 ☎ 364-1204

秋の交通安全県民総ぐるみ運動 ～交通ルール 守るあなたが 守られる～

秋の運動9月21日～30日は、「子どもと高齢者の交通事故防止」を基本として展開されます。運転者も歩行者も、交通ルールの遵守と交通マナーを実践しましょう。9月30日は、「交通死亡事故ゼロを目指す日」です。

運動の重点目標 ①夕暮れ時と夜間の交通事故防止②シートベルトとチャイルドシートの正しい着用の徹底③飲酒運転の根絶

問 市民安全課 (内線244・248)

本当に救急車が必要ですか

・軽症だが交通手段がない場合、民間の患者等搬送事業者を活用ください。
・定期通院などでタクシー代わりに常用品用することは控えてください。

・緊急に医療機関に搬送しなければならぬ場合は迷わずすぐに119番へ。

問 塩釜消防署警防係 ☎ 361-1632

塩釜税務署からのお知らせ

平成23年3月11日～9月30日の間

に到来する国税の申告・納付などの期限は平成23年9月30日(金)です。震災により9月30日までに申告・納付が困難な方は、個別に延長が認められますのでご相談ください。また、9月30日までに申告所得税や個人事業者の消費税・地方消費税に係る振替納付日は平成23年10月31日(月)です。

問 塩釜税務署 ☎ 362-2151



募集・案内

保健センターからのお知らせ

■各種検診のお知らせ(9～10月実施)

震災などで申し込みをしていない方はご相談ください。

大腸がん検診 9月21日(水)～10月5日(水)

胃がん検診 9月27日(水)～10月18日(水)

*会場は受診票に記載。

*10月2日・16日(日)も実施(保健センターで)。*16日は胃がんのみ

歯周疾患検診 10月1日(土)～31日(月)

対象 40、50、60、70歳の方

ところ 指定医療機関

■わいわい楽しく学ぶ高血圧予防教室

よい血圧を維持するための勉強会(講話・実技)を3回シリーズで行います。

とき ①10月4日(水)13:30～15:30

②10月11日(水)13:30～15:30

③10月25日(水)10:00～12:00

ところ 保健センター

対象 主に本人が高血圧の方

定員 20人程度

申込 9月1日(水)～26日(月)電話かファクスで

■「生活習慣予防講話」のご案内

～慢性腎臓病(CKD)を予防しましょう～

とき 9月17日(土) 13:30～15:00

ところ 公民館 図書室

定員 先着80人

申込 9月1日(水)～15日(月)電話かFAXで

講師 鳥越塩釜腎クリニック・高橋医師

■「もぐもぐ離乳食教室」のお知らせ

離乳食の進め方や作り方を、赤ちゃんと一緒に勉強してみませんか？

とき 9月27日(水) 10:00～12:30

ところ 保健センター

対象者 第1子で7～9カ月の乳児と母親

募集人員 10組(先着順)

募集期間 9月5日(月)～21日(水)

参加費 200円(材料費として)

内容 簡単な調理と試食・講話

持ち物 エプロン・おんぶひも・バスタオル・

普段使っている乳児用スプーン

申込 保健センターへお電話で

問 保健センター

☎ 364-4786/FAX364-4787

■認知症を抱える家族のつどい

認知症のご家族を介護している方の集まりです。日頃の悩みや思いを語り合いませんか？お気軽にご参加ください。

とき 9月21日(水) 13:30～15:30

ところ 市民活動センター(北浜4-6-52)

対象 市内在住で、認知症の家族を介護している方(以前参加した方も可)

内容 交流と情報交換、ワンポイント

トレッスンなど

問 長寿社会課長寿支援係

☎ 364-1204(内線711)

■しおがま“何でも”体感団 ＜塩竈の塩づくり＞

塩竈に古くから伝わる塩作りを体験し、その歴史を学びましょう。

とき 10月1日(土) 13:30～15:00

集合場所 顔晴れ塩竈(港町2丁目)

講師 及川文男さん

対象 市内の小学5・6年生30人

参加費 500円(材料代・保険料実費)

申込 9月7日(水)～生涯学習課へ

電話・ファクス可(先着順)

問 生涯学習課 ☎ 362-2556/FAX365-3342

休日などの診療

塩釜地区休日急患診療センター

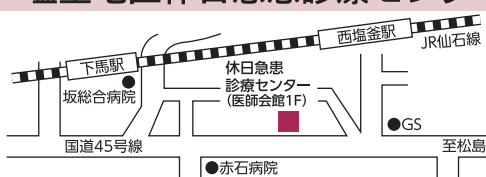

塩釜市錦町7-10(塩釜医師会館1階) ☎366-0630

■日曜・休日受付(内科・小児科) / 8:45～11:30 13:00～16:30

■土曜準夜 受付(小児科 15歳まで) / 18:30～21:30

宮城県子ども夜間安心コール

☎ #8000か022-212-9390 (毎日19:00～23:00)

歯科当番医

受付/午前9時～午後3時

9月4日(日) こう歯科クリニック 多賀城市下馬2-8-5 ☎362-5213

11日(日) 西村歯科医院 宮城郡松島町磯崎字磯崎105-3 ☎353-4092

18日(日) わかば歯科クリニック 利府町加瀬字石切場1-1 ☎767-5679

19日(月・祝) みや歯科クリニック 塩釜市海岸通10-1 三晴ビル2F ☎361-5810

23日(金・祝) 清水沢いまいずみ歯科クリニック 塩釜市清水沢1丁目32-1 ☎361-3803

25日(日) じん歯科医院 多賀城市明月1-4-12 ☎366-8461

*やむをえず当番医が変更する場合がありますので、電話でご確認の上、受診してください。



一病院で使用する布切れのご協力をお願いします。

当院では、患者様の身の回りのお世話に使用する布切れを集めています。ご家庭で不用になった綿素材の古布（タオル、肌着、Tシャツ、シーツなど）がありましたらご協力をお願いします。15×20cmぐらいに切っていただくと助かります。

問 市立病院看護部 ☎364-5521

9月はこんな月

- 1日／防災の日
- 9日／救急の日
- 19日／敬老の日
- 20日／彼岸入り、動物愛護週間(～26日)
- 23日／秋分の日
- 24日／結核予防週間(～30日)

り災商店再生支援制度をご利用ください

お店、工場などの再開にかかった工事費の一部を支援します（一部対象外有）。内容、要件などはホームページでもご覧になれます。詳しくはご相談ください。

なお、申請期間を約2カ月延長します。

※変更後 12月28日(水)まで

変更前 10月31日(月)まで

問 商工港湾課 ☎364-1124 (吉番館1階)

敬老祝金・敬老記念品のお知らせ

○敬老祝金を支給します

民生児童委員が該当者宅へ訪問します。

対象 平成23年9月15日において77歳・88歳の方で、本市に継続して1年以上居住し、住民基本台帳に記載・外国人登録票に登録されている方

・77歳喜寿(5,000円)：昭和8年9月16日～昭和9年9月15日生

・88歳米寿(10,000円)：大正11年9月16日～大正12年9月15日生

○敬老記念品(ハンドタオル)を配布します

小中学生からの心温まるメッセージカードが同封されています。9月中旬に民生児童委員を通じて配布します。

対象 70歳以上の市内在住の方

問 長寿社会課長寿支援係 (吉番館2階)

☎364-1204

集団狂犬病予防注射を実施します

延期していた集合注射の日程が決まりました。生後91日以上飼育犬は、登録と狂犬病予防注射が義務付けられています。

実施日	時間帯	会場
10月11日(火)	9:30～10:45	保健センター
	11:10～11:40	松陽台集会所
	13:00～14:30	塩釜ガス体育館
10月12日(水)	9:00～10:00	清水沢第二公園
	10:20～11:10	千賀の台集会所
	13:00～13:30	青葉ヶ丘公園
	14:00～14:25	新浜町集会所
10月13日(木)	9:00～10:15	法務局隣地市有地
	10:30～11:30	月見ヶ丘霊園駐車場
	13:00～13:50	中の島中央公園
10月14日(金)	10:10～10:40	浦戸ブルーセンター
	13:00～13:40	杉の入公園
10月16日(日)	10:00～12:00	市役所駐車場

費用

○未登録犬 6,020円
(登録・注射・注射済票)

○登録済犬 3,020円
(注射・注射済票)

○動物病院の証明書がある
接種済犬 550円
(注射済票)



最近、犬・猫の飼い方などに関する相談が非常に多くなっています。地域に迷惑をかけないように注意しましょう。

《犬の飼い方》

無駄吠えをなくするには…運動不足はストレスがたまり、無駄吠えが多くなるので、散歩などで十分な運動をさせましょう。

散歩のときは…引き綱は丈夫なものを使用し短めに持ちましょう。

・大きな犬は飼い主が振り回されぬよう十分注意しましょう。

・ふんの処理用具を常に携帯し、袋などに入れて持ち帰りましょう。

《猫の飼い方》

放浪(野良化)を防ぐには…野良猫にエサを与えると寄りつき繁殖を繰り返し、結果として野良猫が増えるのでエサは与えないようにしてください。家の中で首輪などを付けて飼うようにしましょう。繁殖を望まないときは避妊・去勢をしましょう。

※ペットをやむを得ず飼えなくなったときは、保健所で2回引き取りをしています。日程は15ページ「相談の窓口」でご確認ください。 問 市民安全課 ☎(内線244)



キッズステーション

保健センターは ☎364-4786

母子健康手帳交付・パパ&ママセミナー

交付日 9月5日(月)、12日(月)、26日(月)、10月3日(月)、17日(月)、24日(月)です。

受付 13:00～13:15 (都合の悪い方は交付日を予約してください)

セミナー

・9/5(月)「アロマでリラックス」

内容：好きな香りでアロマオイルを作ってみよう (材料費500円)

・10/3(月)「歯っぴー教室」

内容：妊婦の方対象の歯科健診です。

時間：13:40～15:30 (要予約)

乳幼児健診・健康相談

健診名	実施日	対象児	場所	受付時間
4ヵ月児健診	9/28(水)	H23.5月生	塩釜地区休日 急患診療センター	時間指定(健診票を ご確認ください) 13:00～13:30
7ヵ月児健康相談	9/21(水)	H23.2月生		
1歳6ヵ月児健診	9/22(木)	H22.2月生		12:30～13:00
2歳6ヵ月児 歯科健診	9/14(水)	H21.3月生	保健センター	9:20～10:00
3歳児健診	9/8(木)	H20.3月生	塩釜地区休日 急患診療センター	12:30～13:00

※健診票は、従来通り個人通知します。指定健診日に来所してください。
なお、休日急患診療センターは駐車場がありませんので、公共交通機関をご利用ください。

予防接種

予防接種綴りは、4ヵ月児健診時に交付しています。4ヵ月児健診前に、予防接種を受けたい方は、随時保健センターで発行します(BCGを受ける方は、会場で交付します)。なお、転入の方には翌月末までに郵送します。

今日の予防接種 BCG

予防接種名	実施月日	受付時間	会場	対象児
BCG	9月7日(水)	13:00～ 13:30	塩釜地区休日 急患診療センター	生後3～ 6ヵ月
	10月5日(水)			

○そのほか個別接種は、各医療機関で接種してください。

「麻しん・風しん」接種率95.0%を目指して、第1・2・3・4期の予防接種を早めに受けましょう！

今月の育児相談

会場：保健センター

●育児相談会 9月29日(木) 10:00～12:00 (要予約)

対象者は4ヵ月未満の赤ちゃんとお母さんなど。申し込みは9月5日(月)からお電話で。先着10組まで(初めての方が優先になります)。●内容は体重測定、育児や母乳の相談、ベビーマッサージ、お母さん同士の交流などです。●母子健康手帳、おむつ、ミルク、バスタオルなどをお持ちください。

●子育てでなんでも相談 9月26日(月) 10:00～12:00 (要予約)

子育てに関する悩み事などなんでもご相談ください。

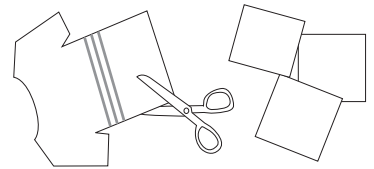

9月のお知らせ

市役所は **364-1111**



生活情報

国民健康保険被保険者証の更新について

現在お持ちの国民健康保険被保険者証の有効期限は、9月30日です。10月1日以降のものは、9月下旬に郵送します。期限切れの被保険者証は後日ご返却ください（郵送可）。
○すでにほかの健康保険に加入している方は、国民健康保険資格喪失の手続きが必要です。ほかの健康保険に加入した日から、国民健康保険被保険者証は使用できませんのでご注意ください。

問 保険年金課 ☎ (内線224・276)

震災による国民年金保険料免除申請

東日本大震災で被災された方の平成23年2月～6月分にかかる年金保険料の免除申請期限が平成24年3月末日に延長されました。家屋、財産などに2分の1以上の損害を受けられた方は、り災証明書と印鑑を持参のうえ、手続きしてください。

この特例免除は、国民年金保険料が全額免除となりますが、半額納付したものととして扱われ、受給の際、減額されます。

また、被災された学生の平成23年2月～3月分にかかる納付特例期限も同様に延長されました。学生納付特例は、資格としては算入されますが、受給には反映されません。

問 保険年金課 ☎ (内線209)

医療機関での一部負担金等免除について

市国民健康保険・後期高齢者医療保険の被保険者で東日本大震災により右記に該当する方は、医療機関での一部負担金の支払いが平成24年2月末まで免除されます。医療機関受診の際には、「一部負担金等免除証明書」の提示が必要となりますので、該当する方は申請してください。

申請場所 市役所1階 保険年金課
浦戸地区の方は浦戸諸島開発総合センターで受け付けています。

持ち物 市国民健康保険証または後期高齢者医療被保険者証など、印鑑、右記の該当する添付書類

*④・⑤については、失業給付などの収入が発生した時点で対象外となりますので、ご注意ください。

*①～⑥に該当する方で、既に一部負担金を支払った場合は、還付申請の受け付けも併せて行います。保険証など、印鑑、一部負担金の領収書、通帳（被保険者本人名義）をご持参ください。

■医療費の助成制度を利用している方

乳幼児・母子父子家庭・心身障害者の各医療費助成制度を利用し「一部負担金等免除証明書」で負担金を免除される場合、助成は受けられませんので、ご注意ください。

対象者	添付書類
①住家が全半壊・全半焼した方	り災証明書
②主たる生計維持者が死亡・重篤な傷を負った方	・死亡の記載のある、り災証明書（記載のない場合は死亡診断書） ・重篤者は医師の診断書
③主たる生計維持者の行方が不明な方	遺族補償年金などの支給決定通知書の写しなど
④主たる生計維持者が業務を廃止・休止した方	公的に交付される書類。事実確認の可能なもの。事業主等による証明書
⑤主たる生計維持者が失職し、現在収入がない方	④と同じ
⑥福島原発の事故に伴い政府の避難指示などの対象となっている方	避難指示などの対象地域に住所を有していたことが確認できるもの

問 保険年金課給付年金係 ☎ (内線224、242、276) 医療係 ☎ (内線223、275)

相談の窓口

	日	時	場	所	電	話
身体障害者相談	毎週火曜日	10:00~14:00	身体障害者福祉協会	北浜4丁目6-52	☎362-6865	
知的障害者相談	毎月第2・第4火曜日	10:00~14:00	知的障害者更生施設「あすなろ」	(塩釜ガス体育館となり)	☎361-9981	
生活相談	平日毎日	9:00~16:00	市民相談室	電話でもどうぞ	☎(内線288)	
消費生活相談	平日(休を除く)	9:00~16:00	市民相談室	電話でもどうぞ	☎(内線234)	
高齢者職業相談	平日毎日	8:30~17:00	塩釜公共職業安定所		☎362-3361	
青少年悩み事相談	平日毎日	9:00~16:00	青少年相談センター	(公民館本町分室)	☎363-3715	
臨床心理士教育相談	毎週火曜日	9:00~17:00	青少年相談センター	(公民館本町分室) 予約制	☎364-7445	
不登校相談	平日毎日	9:00~15:00	けやき教室	(公民館本町分室)	☎364-5141	
育児相談	平日毎日	9:00~17:00	しおがま子育て支援センター		☎363-3630 FAX367-0306	
家庭児童相談	平日毎日	8:30~17:15	社会福祉事務所	(壱番館2階)	☎364-1131(内線712)	
介護保険相談	平日毎日	8:30~17:00	地域包括支援センター	(壱番館2階)	☎364-1204(内線719)	
成人健康相談	9月26日(月)	13:00~15:00	保健センター	予約制	☎364-4786	
ひきこもり・思春期こころの相談	9月15日(木)	13:30~16:30	塩釜保健所	(宮城県多賀城分庁舎) 予約制	☎706-1217(予約専用)	
アルコール・薬物専門相談	9月16日(金)	14:30~17:00	塩釜保健所	(宮城県多賀城分庁舎) 予約制	☎706-1217(予約専用)	
行政相談	9月14日(水)	13:00~15:30	本庁市民相談室			
人権相談	9月20日(火)	10:00~	公民館本町分室	(日本間)	☎362-2338 (仙台法務局)	
母子父子家庭など特別相談	9月15日(木)	予約制	宮城県母子福祉センター	(宮城野区安養寺)	☎256-6512	
女性の健康相談	9月10日(土)	予約制	塩竈市	(会場は予約時にお知らせ)	090-5840-1993(県女医会女性の健康相談室)	
犬・猫の引取り(有料)	原則毎月第2・第4木曜日	10:00~12:00	塩釜保健所	仮移転先(多賀城市鶴ヶ谷1-4-1)	☎367-7051	
無料法律相談	9月29日(木)	13:30~16:00	本庁2階会議室	※裁判・係争中のもの、法人・営利に関しては対象外 事前手続が必要(予約は9月2日(金)9:00から市民相談室(内線288)で受け付け)		
警察総合相談	毎日	24時間対応	受け付けは警察相談センター	☎266-9110 DVやストーカー被害でお困りの方などは相談を		



復興への祈り「しおがまさま神々の月灯り」

竹ろうそくがともす幽玄な光の参道と日本古来の楽器が奏でる優雅な雰囲気が訪れた人を幻想的な世界へ導きます。
とき 9月10日(土) 18:30～
ところ 志波彦神社・鹽竈神社境内

問 塩竈市青年四団体連絡協議会事務局 ☎367-5111 (塩釜商工会議所内)

シンボル「しおがまさま」の活字・ロゴ ④④
澄んだ夜空の下、塩竈の秋を感じてみませんか

釜社でほんのり月灯り

「しおがまさま神々の月灯り」に併せ御釜神社境内をほのかに灯します。ぜひお立ち寄りください。
とき 9月10日(土) 18:30～ (雨天中止)
ところ 御釜神社境内(本町)

問 本町通りまちづくり研究会 ☎090-4634-5968



「OH～エン～すまいる情報発信」

市内で行われるイベントや新商品および新メニューなどの情報を毎月初めに発信しています。市または観光物産協会ホームページでの掲載や駅、市内公共施設などに設置しています。

問 観光交流課 ☎364-1168

しおがま復興への祈り しおがま茶屋&月見カフェ2011 ～旧亀井邸～

これまで『しおがまさま神々の月灯り』と同時開催していた『月見カフェ』。今年は昼の部として『しおがま茶屋』を開催します。市内10店舗の菓子店から人気のスイーツが勢ぞろい。お好きな3種類を選んで、抹茶・コーヒーとともに味わえます。また、塩竈のシンボリックな建造物である「旧亀井邸」を一閑恵美さんの墨画と佐久間直美さんの写真で彩り、さらには草月流岩佐清芳さんの生け花で、お客様をもてなします。

夜の部では、季節のお酒(ひやおろし)とかまぼこをご用意。地元アーティストのアサノ・タケフミさんボーカル「ブレンズ」の演奏もあり、塩竈の魅力を「見て・聞いて・食べて」お楽しみいただけます。入場は無料。ぜひ、足をお運びください。(※飲食は募金制となりますのでご協力お願いいたします。)

まちめぐりマップを差し上げます。合わせて塩竈の町歩きもお楽しみください。

開催日時 9月10日(土) 昼の部 10:00～16:00《しおがま茶屋》

夜の部 17:30～20:30《月見カフェ》

会場 旧亀井邸(宮町5-5 鹽竈神社裏坂)

問 ぱそとも倶楽部 かのう ☎366-6711



全国からたくさんのご支援 深く感謝申し上げます

皆さまからいただいた義援金は被災者の生活再建資金へ大切に活用させていただいております。

(順不同、敬称は略させていただきました)

- ㈱トノックス ○塩釜ユネスコ協会 ○日本ユネスコ協会 ○真宗大谷派宗務総長 安原晃 ○日本スナップロック(株) 代表取締役 喜多島恒 ○日本スナップロック協会会長 喜多島恒 ○㈱東北メディアクリエイション ○鶴丸 ○スマイル情報誌ユアライフ ○㈱ジョイアス ○(有)ビズカンパニー ○宮城県市議会議長会事務局 ○コニカミノルタビジネスソリューションズ(株) ○社)日本ケーブルテレビ連盟 ○伊勢商店 ○千賀の浦大学(第46号)受講生一同 ○宮城県議会事務局総務課 ○サンスリー金属工業(株) ○塩釜モラロジー事務所 ○YCCゴスペルラヴァーズ 荒川伸子 ○シダックス(株) ○塩竈みなと祭広場実行委員会 ○アトリエセツ ○フクズミクリニックインチョウズズキトシヒコ
- ※記載漏れやお名前に間違いがありました場合は、ご容赦ください。(7月6日～7月31日)

編集発行/塩竈市市民総務部政策課
〒985-8501 宮城県塩竈市旭町1番1号
☎(022)364-1111 FAX(022)367-3124
ホームページアドレス/http://www.city.shiogama.miyagi.jp/
●広報しおがまでは、団体・事業所などで表記が特定される場合は「塩釜」で、それ以外は「塩竈」で表記しています。
●紙面に登場した方に写真を差し上げます。ご連絡ください。

- 市役所……………☎364-1111 公民館……………☎365-3341
- 市立病院……………☎364-5521 保健センター…☎364-4786
- 水道部……………☎364-1411 社会福祉事務所…☎364-1131
- 教育委員会…☎362-7744 環境課(ゴミなど)…☎365-3377
- 塩釜ガス体育館…☎362-1010 休日急患診療…☎366-0630
- 温水プール…☎363-4501 休日歯科……………13ページ参照